l'atelier du quartier

Protocole d'organisation des activités saison 2022-2023

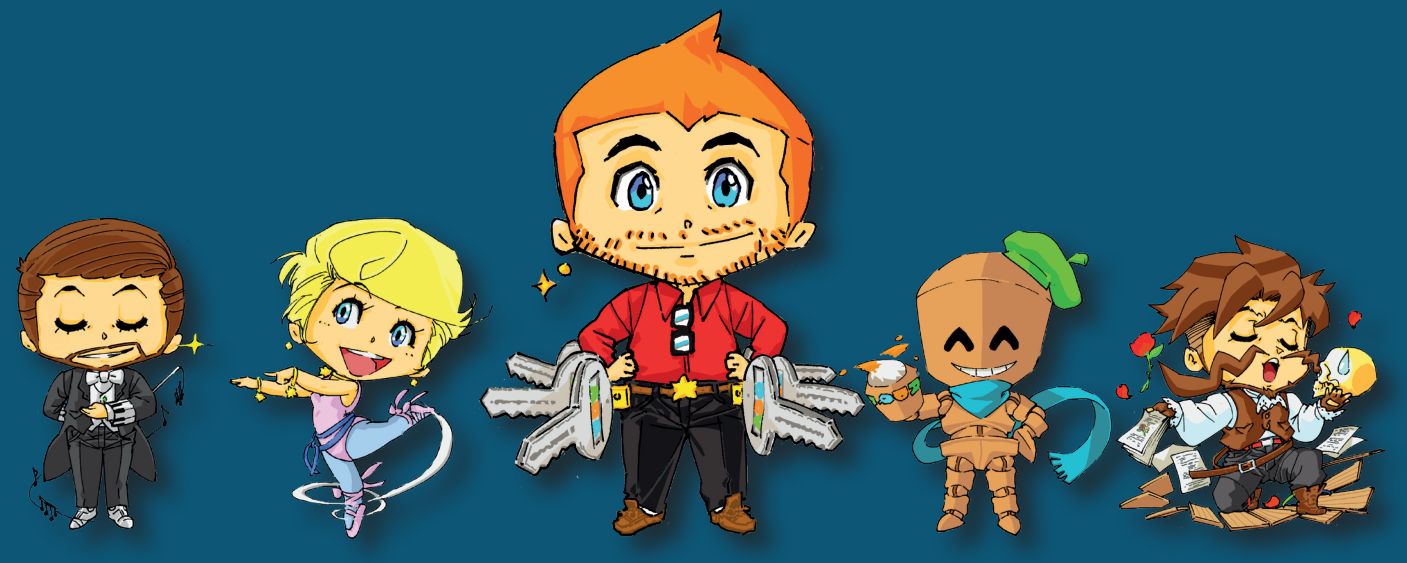

Version mai 2022

illustrations : www.serymaru-no-manga.com

Préambule

Depuis le début de la crise sanitaire, l'équipe de l'atelier du quartier s'est mobilisée. Riche des expériences de ces derniers mois, nous reprenons le parti de la transparence et vous présentons dans ce document notre protocole.

L'administration, un représentant de chaque activité et le bureau de l'association ont travaillé à mes côtés pour vous proposer **un plan d'attaque réaliste, sécure, tenant compte du confort de chacun et des nécessités sanitaires.**

Nous vous présentons dans ce protocole les mesures qui seront appliquées en fonction de 3 scénarios possibles.
Scénario 1 : ouverture dans des conditions « normales »
Scénario 2 : ouverture avec contraintes / gestes barrières / règles spécifiques pour chaque activité.
Scénario 3 : fermeture générale de l'atelier ou fermeture d'un atelier spécifique (cas contacts, autre)

A ce jour, sauf indication contraire, nous débuterons la saison 2022-2023 avec le scénario 1 ou 2 (ouverture avec quelques contraintes ou ouverture «normale»).

Toutes nos salles disposent d'une ventilation renforcée ou de fenêtres qui permettent l'aération régulière. Nos équipes sont rodées aux gestes barrières et un nettoyage renforcé est effectué quotidiennement dans tous les locaux.

Afin que chaque adhérent puisse être informé de notre politique, et des mesures que nous allons mettre en place, vous trouverez ci-après un résumé des mesures appliquées dans chaque atelier, ainsi qu'un protocole détaillé par groupes d'activités. Chaque décision a été prise en tenant compte des réglementations, de la sécurité des adhérents, des salariés.

UNE VIGILANCE NECESSAIRE
Tout adhérent atteint de la COVID devra le déclarer au plus vite PAR MAIL à l'accueil (admi@atelierduquartier.fr) à l'atelier du quartier afin que nous puissions prendre les mesures nécessaires.

LE PASS' SANITAIRE / VACCINAL
En dehors de toute polémique politique, l'atelier du quartier applique simplement la réglementation. Si le pass' sanitaire ou vaccinal est mis en place, nous ferions notre possible pour simplifier au maximum le système de vérification (plus d'infos dans les pages suivantes).

Ces derniers mois nous ont permis d'éprouver la réalité de chacune de nos solutions, d'apprendre, et de préparer des alternatives, riches de notre expérience.

Nous demandons à chaque famille, chaque adhérent, de bien vouloir **prendre connaissance des protocoles**, et de leurs mises à jour éventuelles (ces protocoles sont susceptibles d'évoluer).

Ensemble, mobilisons nous pour conserver nos activités culturelles et corporelles qui nous font tant de bien !

Nous avons hâte de vous retrouver !

A très bientôt !

François ZABELSKI
directeur de l'atelier du quartier

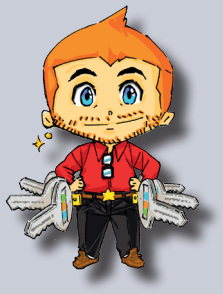

Résumé des mesures

ARTS PLASTIQUES

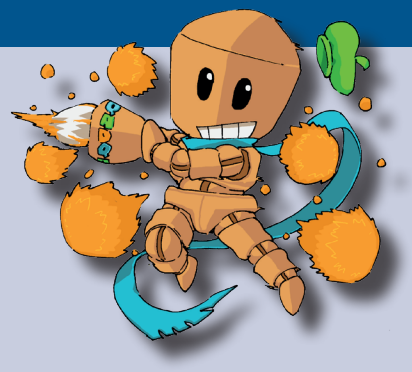

Les règles générales du port du masque dépendront des directives. Il est en revanche important de connaître notre position en cas de fermeture des établissements recevant du public.

Activité	Scénario 2 : Ouverture avec contraintes	Scénario 3 : Fermeture totale ou partielle
Peinture (enfants)	Port du masque en fonction des directives. Non croisement des groupes. Les enfants viennent avec leur blouse.	Pas de cours online sauf pour les plus grands. Rattrapage des séances manquées. Avoir en cas d'impossibilité pour l'atelier du quartier d'organiser un rattrapage*.
Beaux Arts	Port du masque en fonction des directives. Non croisement des groupes. Trousse individualisée pour matériel courant (fournie par l'élève)	Mise en place de cours en visio avec : - fourniture de matériel de l'atelier si nécessaire - durée des séances égale à la durée prévue en présentiel
Cours adultes	Port du masque en fonction des directives. Individualisation du matériel.	Mise en place des cours online si le groupe le souhaite. Bascule vers un report des séances ou avoir si la situation perdure.
Manga	Port du masque en fonction des directives. Individualisation du matériel.	Mise en place des cours en visio, durée des séances égales à la durée prévue en présentiel.
BD	Port du masque en fonction des directives. Individualisation du matériel.	Mise en place des cours en visio, durée des séances égales à la durée prévue en présentiel.

DANSE / CORPOREL

Les règles générales du port du masque dépendront des directives. Il est en revanche important de connaître notre position en cas de fermeture des établissements recevant du public.
En cas de port du masque, l'intensité des efforts sera bien entendu adaptée.
Il faudra privilégier la venue « en tenue ». La serviette sera obligatoire sur les tapis (nous vous conseillons d'ailleurs de venir avec le vôtre).

Activité	Scénario 2 : Ouverture avec contraintes	Scénario 3 : Fermeture totale ou partielle
Eveil Corporel / Expression corporelle	Prise en charge du groupe entier. Pas de croisement de groupes. Pas de port du masque pour les moins de 6 ans.	Rattrapage du nombre de séances manquées. Avoir en cas d'impossibilité pour l'atelier du quartier d'organiser un rattrapage*.
Cours de danse enfants / ados	Prise en charge du groupe entier. Port du masque en fonction des directives. Pas de croisement de groupes.	Mise en place des cours en visio. On axera les visios sur un travail plus technique.
Pilates / Yoga / Barre au sol	Port du masque en fonction des directives. Gestes barrières / désinfection du matériel.	Mise en place des cours en visio. Possibilité de participer à plusieurs cours avec son professeur en visio.
Gym Douce	Port du masque en fonction des directives. Gestes barrières / désinfection du matériel.	Mise en place des cours en visio / videos. Possibilité de participer à plusieurs cours avec son professeur en visio.
Zumba	Port du masque en fonction des directives. Si le port du masque est obligatoire : changement de contenu, et ajout d'une partie «renforcement corporel». Gestes barrières / désinfection du matériel.	Mise en place des cours online pour celles et ceux qui le souhaite (s'il y a suffisament de participants). Avoir pour les autres.
Danse Adultes	Port du masque en fonction des directives. Gestes barrières / désinfection du matériel.	Mise en place des cours en visio. On axera les visios sur un travail plus technique.

MUSIQUE

Tous les ateliers auront lieu avec les gestes barrières et une distanciation.
En revanche, des règles plus strictes doivent être appliquées au 92 rue Blomet.
Les accompagnants ne pourront plus entrer, et les élèves ne pourront plus attendre à l'intérieur avant et après les ateliers.
Nous restons néanmoins à votre disposition pour trouver des solutions logistiques si besoin.

Activité	Scénario 2 : Ouverture avec contraintes	Scénario 3 : Fermeture totale ou partielle
Instruments : piano, violon, flûte, guitare particulier	Port du masque en fonction des directives. Pour la flûte : mise en place d'une protection entre le professeur et l'élève. Désinfection régulière des locaux, des points contacts, du matériel.	Mise en place des cours en visio.
Guitare collectif avec Baptiste	Port du masque en fonction des directives. Désinfection régulière des locaux, des points contacts, du matériel.	Mise en place des cours en visio.
Guitare / ukulele collectif avec Hadi	Port du masque en fonction des directives. Désinfection régulière des locaux, des points contacts, du matériel.	Mise en place des cours en visio.
Éveil musical	Port du masque en fonction des directives. Pas de croisement de groupes. Nettoyage des instruments après chaque atelier. Gel hydroalcoolique avant et après utilisation des instruments.	Mise en place des cours en visio sauf pour les petites sections.
Initiation solfège	Port du masque en fonction des directives. Pas de croisement de groupes. Chacun a son instrument et son matériel.	Mise en place des cours en visio.
Chorale / chant	Port du masque en fonction des directives. Mise en place d'une protection permettant de chanter sans masque en solo.	Mise en place des cours en visio.

THÉÂTRE

Les règles générales du port du masque dépendront des directives. Il est en revanche important de connaître notre position en cas de fermeture des établissements recevant du public.
En cas de fermeture imposée, nous avions testé une formule «online» très appréciée de nos adhérents. Les professeurs adapterons le contenu de leurs ateliers en fonction des contraintes sanitaires.

Activité	Scénario 2 : Ouverture avec contraintes	Scénario 3 : Fermeture imposée de l'atelier
Eveil Théâtre	Port du masque en fonction des directives. Pas de croisement de groupes.	Mise en place des cours en visio. On privilégie des sessions plus courtes, en petits groupes.
Théâtre Enfants	Port du masque en fonction des directives. Pas de croisement de groupes. Possibilité d'enlever le masque en fonction des exercices si le pass sanitaire est demandé.	Mise en place des cours en visio (en fonction de la date et de la durée de fermeture, privilégier l'apprentissage du texte).
Troupe / Labo Théâtre	Port du masque en fonction des directives. Possibilité d'enlever le masque en fonction des exercices si le pass sanitaire est demandé.	cours en visio / rattrapage en fonction de la durée de fermeture et de l'envie du groupe. Avoir en cas d'impossibilité de rattrapage.

AUTRES ACTIVITÉS

Activité	Scénario 2 : Ouverture avec contraintes	Scénario 3 : Fermeture imposée de l'atelier
Eveil Artistique	Cours en effectif entier Règles similaires à celles de l'école.	Avoir correspondant au nombre de séances manquées*.
M'Art toi	Prise en charge du groupe dans sa globalité. Port du masque en fonction des directives. Règles similaires à celles de l'école.	Avoir correspondant au nombre de séances manquées*.
Sortie d'école	Port du masque en fonction des directives.	Avoir correspondant au nombre de séances manquées*.

** Avoir à utiliser durant la saison en cours ou la saison suivante (pour toute activité proposée à l'atelier du quartier durant la période allant du 1er septembre 2022 au 31 août 2024). En cas d'impossibilité avérée et justifiée de bénéficier d'un avoir, un remboursement pourra avoir lieu. Il interviendrait alors en août 2023).*